

ROLLER PLUS



ANDAMIO DE ALUMINIO DE APERTURA RÁPIDA



Roller Plus m 1,70

CARACTERÍSTICAS TÉCNICAS

- Tamaño:** 2,00 x 1,05 m
- Roller Plus:** peso 37 Kg
altura total: 1,70 m - altura de trabajo: 3,00 m
- Prolongación:** peso 20 Kg
altura total: 1,75 m
- Roller Plus + Prolongación:** peso 57 Kg
altura total: 3,45 m
altura máxima plataforma: 2,45 m
altura máxima de trabajo: 4,45 m
- Plataforma de trabajo:** 1,86x0,80 m (16,5 kg)
- Distancia peldaños estriados:** 30 cm
- 4 Ruedas con freno:** ø 125
- Carga:** 150 Kg (2 personas)

ROLLER Plus es un andamio de aluminio de apertura rápida de uso profesional. Su módulo de base mide 1,70 m de largo y su prolongación 1,75 m. Alcanza 3,45 m de alto y es ideal para pintar las paredes y para trabajos de mantenimiento hasta los 4,45 m. Producto construido en aluminio tubular muy ligero (\varnothing 50 mm) con peldaños estriados antideslizantes. El módulo de base está ya montado y, una vez abierto, de manera muy sencilla, se puede utilizar. La prolongación tiene 7 piezas, así el andamio es ligero, compacto y fácil de transportar. Se monta muy fácilmente en unos minutos sin herramientas.

Este producto no se corroe.



Roller Plus se cierra para pasar a través de las puertas

Roller Plus se abre de manera sencilla alcanzando 1,70 m de alto, en unos segundos, su altura de trabajo es 3,00 m.



Construido según las normas nacional
(las normas europeas no se aplican a este producto porque la altura de la plataforma es bajo los 2,5 m)

ISO9000UNIEN287/1
ENISO9606/2

Garantía
5 años



Andamios y escaleras de calidad



Andamios y escaleras de calidad

Añadiendo la prolongación de 1,70 m (7 piezas - 20 kg) Roller Plus alcanza 3,45 m de alto para una altura de trabajo de 4,45 m.



PLATAFORMA DE TRABAJO (1,86 X 0,80 m)

Plataforma fabricada con estructura de aluminio y tablero de madera multi-estrato con encoladura fenólica. Está equipado con una trampilla para subir y bajar por el lado interno del andamio. Peso: 16,5 kg



ARTICULACIONES DE APERTURA RAPIDA

Permiten una apertura y un cierre rápidos del andamio Roller Plus. Con la plataforma puesta, el andamio es muy estable.

Roller Plus m 3,45



EMBALAJE

El embalaje del andamio Roller Plus es muy cómodo para el revendedor-distribuidor. El módulo de base y la prolongación se embalan en dos paquetes diferentes, y sobre cada paquete se indican la descripción y la posición del módulo en el andamio. El revendedor puede suministrar el módulo exacto correspondiente a la altura de trabajo pedida sin contar o tomar nota de los códigos de las piezas. El producto embalado, gracias a la descripción escrita, se muestra por sí mismo y el revendedor no tiene que explicar mucho.



RUEDAS GIRATORIAS CON FRENO

Ruedas giratorias de 125 mm de diámetro de primera calidad con frenos. El andamio es muy estable y al mismo tiempo se desplaza fácilmente.

GANGHOS DE BLOQUEO DE LOS TRAVESAÑOS (PROLONGACIÓN ROLLER)

Los ganchos rápido permiten que los travesaños se bloqueen de manera firme sobre los peldaños, lo que da al andamio una perfecta estabilidad.

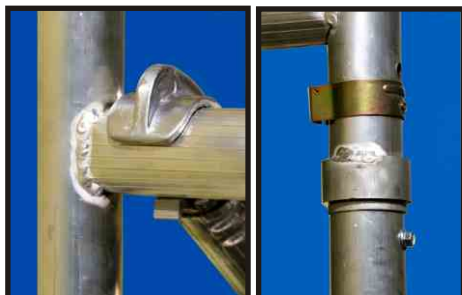

PELDAÑOS Y PERNOS DE BLOQUEO

Pernos de bloqueo de seguridad fijan los marcos superiores con los marcos inferiores. Los peldaños se sueldan a los montantes con un tipo de soldadura certificada. El peldaño de 50 mm de diámetro es estriado y antideslizante en toda su superficie para un agarre excelente con las manos y con los pies.